HANSUNG

http://www.monsterlabs.co.kr/

USER GUIDE

VM100 V2
MANUAL.

VM100 V2 OfficeMaster 듀얼모션 바티컬마우스를 구입해 주셔서 대단히 감사합니다.
제품을 사용하기전 연결할 블루투스 장치(스마트폰, 노트북 등)의 블루투스 지원여부와 작동 방법을 꼭 확인하십시오, 2.4GHz 무선기능을 이용하시거나 블루투스 기능이 없는 PC, 노트북의 경우 블루투스 수신 기능이 포함된 USB 리시버를 별도로 구입하셔야 합니다.

올바른 제품 사용 및 고장 방지를 위해 매뉴얼기기의 설명서 내용을 꼭 확인하시고 안전하고 올바르게 사용하십시오. 본 설명서는 제품보증서를 포함하고 있으므로 구입하신 영수증과 함께 보관하십시오.

TABLE of Contents

01 제품 사양
02 전원 커기와 USB 수신기 연결하기
03 블루투스 연결하기
04 기타
05 주의사항
06 품질보증서

한성컴퓨터
www.monsterlabs.co.kr

01 제품 사양

분류	MOUSE / 마우스 리시버
명칭	VM100 V2 / VM100R V2
버튼	6버튼(휠우 버튼 / 휠클릭 / 뒤로 가기 / 앞으로 가기 / DPI)
버튼 수명	3백만회 이상
센서 형태	Pixart PAW3205
센서 해상도	800 - 1200 - 1600 DPI
연결 방식	RF 2.4GHz + Bluetooth (듀얼 무선 - 유 2개연결)
수신 거리	10m
제품 크기	115 x 87 x 75 mm
무게	108g
배터리	리튬배터리 500mAh ※ 사용시간 : 25시간 / 충전시간 : 3시간
구성품	마우스, USB 리시버, 사용자 설명서, TYPE-C 충전케이블
OS 지원	Windows xp, 7, 8, 10 / Android / Mac ※ PC나 노트북이 블루투스를 지원하지 않는 경우 Bluetooth 수신기를 별도로 구입 후 연결하십시오.
인증번호	마우스 : R-R-Arm-VM100V2 리시버 : R-R-Arm-VM100R2
인증받은자의 상호	ARCHON TECHNOLOGY CO.,LTD
제품 보증	구입일로부터 무상 1년 (소모품은 3개월)

※ 사용 환경에 따라 사용시간이 다를 수 있으며, 배터리 무상교환이는 경우 홈 전화 문신 가능 상이 있습니다.
※ 본 제품은 성능 향상을 위해 디자인 및 스펙이 사전 예고 없이 변경될 수 있습니다

02 전원 커기와 2.4GHz 무선 연결하기

- 마우스 하단에 위치한 USB리시버를 노트북이나 PC의 USB 포트에 연결해주세요.
- 마우스 바닥면의 ON/OFF 스위치를 ON으로 전환하십시오.
- LED 표시창에 초록색 불이 켜지면 정상적으로 사용이 가능합니다.

※ USB 리시버가 작은지기 분실되지 않도록 주의하십시오.
사용하지 않을 경우 마우스 리시버를 안전하게 보관하십시오

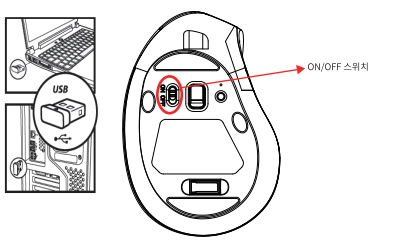

03 블루투스 장치 연결하기

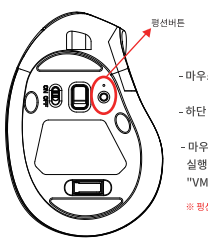

- 마우스 바닥면의 ON/OFF 스위치를 ON으로 전환하십시오.
- 하단 휠전 버튼을 3~5초 길게 눌러주십시오.(파란색 LED)
- 마우스 하단 표시등이 깜빡이면 연결할 장치의 블루투스 검색을 실행시켜 검색된 장치목록에 "VM100 V2 BTS.1" 혹은 "VM100 V2 BTS.0"을 선택하여 페어링을 완료하십시오.

※ 휠전버튼으로 2.4GHz / 블루투스 모드로 전환하십시오.

04 기타

배터리

- 충전케이블로 배터리 충전하십시오.

※ 충전 시에도 2.4GHz 와 블루투스 모 마우스 사용이 가능합니다.

절전

- 입력이 30초동안 없는 경우 절전모드로 전환이 되며, 마우스를 움직이면 해제됩니다.
- 입력이 10분동안 없는 경우 LED가 꺼지고, 절전모드로 전환이 됩니다. 마우스 버튼 클릭 시 해제됩니다.

RGB On/Off

- DPI, 뒤로가기 버튼을 동시에 3초 이상 눌러 RGB를 On/Off 상태로 전환할 수 있습니다.

05 주의사항

1) 방수, 방진 기능은 지원하지 않으므로 물기와 접촉이나 먼지 등의 오염으로부터 주의해주시길 바랍니다.

2) 자가 수리 또는 임의로 분해할 경우, 서비스 지원을 받을 수 없습니다.

3) 충격에 약한 파손 시 무상기간 종료이후도 유상 비용이 청구될 수 있습니다.

4) 정상적인 페어링이 되지 않을 경우, 전원을 껐다가 다시 켠 후 재시도 해주십시오.
무선기기 특성 및 블루투스 변인과 차이로 인해 실패할 수 있습니다.

5) 블루투스 무선 규격은 최대 10m 이내의 거리에서 사용이 가능하며,
장애물 및 같은 주파수 대역을 사용하는 기기나 와이파이 신호로 인해 간섭이 발생하여
이로 인해 끊김 현상이 발생할 수 있습니다.

6) 노트북 및 USB 동글이를 이용한 PC와의 블루투스 연결 시 최신 블루투스 드라이버를
제조사를 통해 다운로드 해 설치하십시오.

7) 배터리를 포함한 제품으로 적정 사용온도를 유지하십시오. (0° C ~ 35° C)
적정 온도보다 높거나 낮은 온도에서 보관 / 사용 시, 배터리 수명이 단축될 수 있습니다.

품질보증서

본 제품은 구입일로부터 1년의 무상 서비스 기간을 보장합니다.(핵심부품포함)

- 본 제품은 엄격한 품질관리 및 검사과정을 거쳐서 전달하는 제품입니다.
- 소비자의 정상적인 사용 중에 고장이 발생하였을 경우
한성컴퓨터 고객센터에서 보증기간 동안 무상수리가 가능합니다.
- 제품의 보증기간은 **구입일로부터 1년 입니다(핵심부품포함 / 소모품 3개월).** 단, 영수증 지참시
- 보증기간 이내라 하더라도, **사용자 부주의에 의한 불량품 대체나는 유상 처리** 됩니다.
- 수리를 요청하실 경우 적정하신 보증서를 반드시 함께 주십시오.
- 보증서는 재발행되지 않습니다. 영수증과 함께 보관해 주십시오.
- 본 보증서는 국내에서만 유효합니다.

제 품 명			
구 입 처			
구 입 일		보 증 기 간	1년 (핵심부품포함)
주문 및 송장번호			
고 객	성 명		
	연락처		
	주 소		
서비스 요청시 확인사항	서비스를 요청하실 때는 고장 인상 및 경위 내용을 다시 한번 확인하시고 그래도 이상이 있을 시 즉시 사용을 중단하고 전원 플러그를 뽑은 후 구입 대리점이나 한성컴퓨터 고객센터로 연락주시기 바랍니다. **02-3272-1002-3** www.monsterlabs.co.kr		

한성컴퓨터